

Legenda

Limite comunale Carbonara

Boschi PRG 2024

Scala 1:5.000

0100200 m

DATI AREE BOScate

Superficie comunale (gis): 5.056.716 mq

Superficie boscata: 447.931 mq

Superficie boscata in più: 12,38 ha

Percentuale sup. boscata: 8,86%

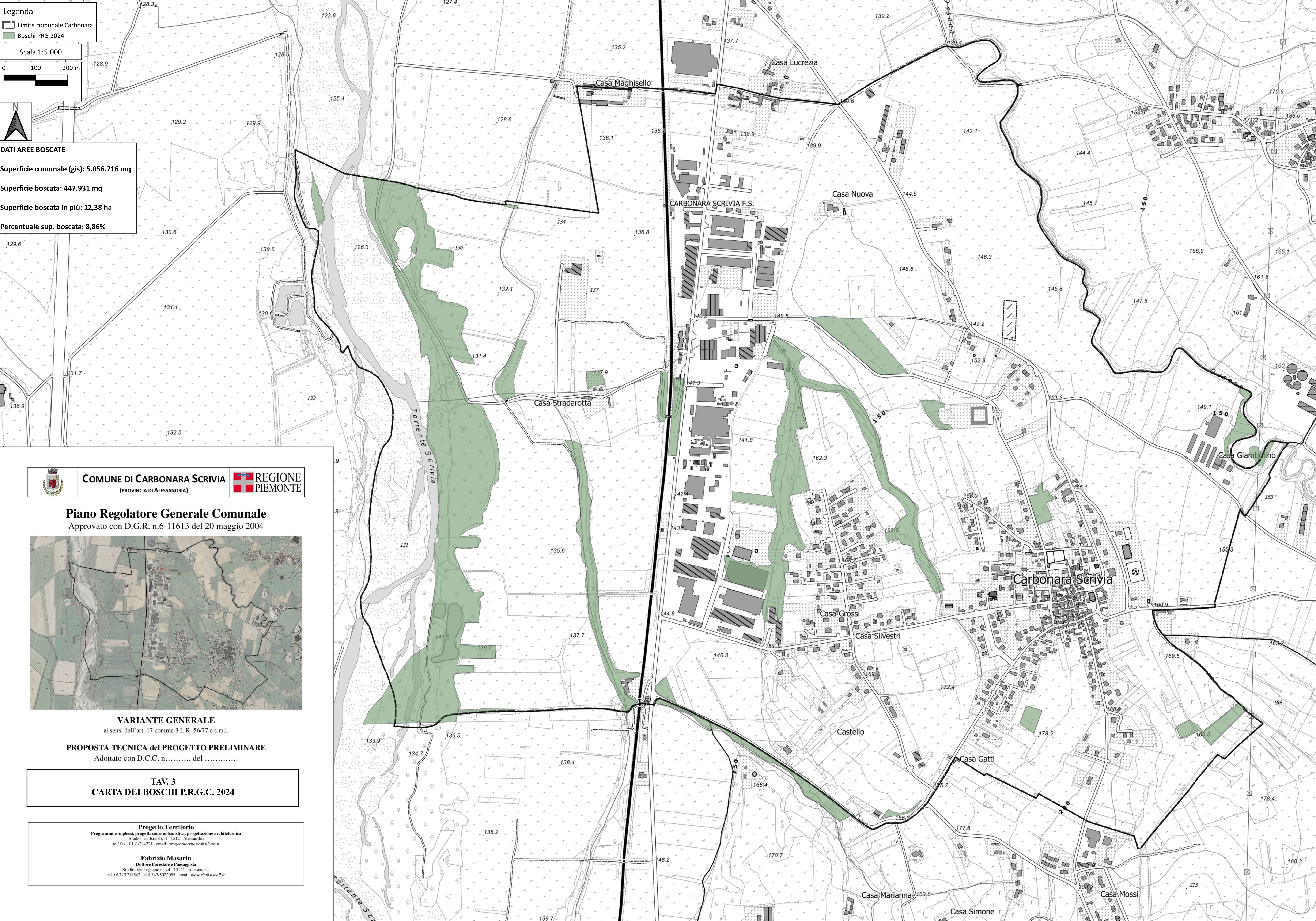

COMUNE DI CARBONARA SCRIVIA

(PROVINCIA DI ALESSANDRIA)

REGIONE  
PIEMONTE

Piano Regolatore Generale Comunale

Approvato con D.G.R. n.6-11613 del 20 maggio 2004



VARIANTE GENERALE

ai sensi dell'art. 17 comma 3 L.R. 56/77 e s.m.i.

PROPOSTA TECNICA del PROGETTO PRELIMINARE

Adottato con D.C.C. n..... del .....

TAV. 3

CARTA DEI BOSCHI P.R.G.C. 2024

Progetto Territorio

Programmi complessi, progettazione urbanistica, progettazione architettonica

Studio: via Isonzo,11 15121 Alessandria

tel/ fax : 0131/234221 email: [progettoteritorio@libero.it](mailto:progettoteritorio@libero.it)

Fabrizio Masarin

Dottore Forestale e Paisaggista

Studio: via Legnano n° 44 15121 Alessandria

tel. 0131/718542 cell. 3475022055 email: [masarin@iscali.it](mailto:masarin@iscali.it)